

# Site-Secure Logiciel de gérance d'entreprise et de sécurité

## Module de Suivi de biens

Le contrôle et le suivi des biens d'une entreprise est souvent l'une des fonctions le plus sérieusement négligées. Les biens d'une entreprise sont souvent considérés comme étant la machinerie et les produits finals. Souvent négligés, sont des articles tels que les cartes de crédit, les ordinateurs portables, les caméscopes, les ordinateurs de paume, les téléphones cellulaires – tous des outils qui sont pris pour acquis de nos jours. Ces articles peuvent s'élever à de très grands investissements. Il est donc important de savoir la marque, le numéro de type et le numéro de série de chaque article et à qui ces articles ont été assignés. De plus, les articles qui laissent rarement les lieux et qui ne sont pas spécifiquement assignés, devrait être enregistré lorsqu'ils quittent les lieux avec la date de retour prévu. Si l'article n'est pas retourné par la date prévu, ce bien sera marqué en indiquant qu'un suivi est nécessaire. Ce module donne un retour d'investissement rapide en aidant à garder le contrôle et le suivi des biens.

The screenshot displays the 'Site-Secure - Site-Secure Software - Asset Tracking' application window. The interface is divided into several sections for data entry:

- Asset Info:** Includes fields for Item Number (7), Barcode (345213), Item Description (Symbol barcode scanner), Model Number (PPT8800), Serial Number (3245678), Value / Cost (2700), and Type of Asset (Computer Hardware). There are also checkboxes for Guard Post Visible and Signed out at desk.
- Historical Info:** Includes fields for Date Entered (2005-06-14), Entered By (LARRY TOURVILLE), Date issued, Issued By, Date Returned (2006-04-05), Returned By (LARRY TOURVILLE), Last Update Date (2006-04-05), Last Update By (LARRY TOURVILLE), Expect. return date, Date Purchased (2006/12/01), Date Reported Lost (2006/12/02), and Warranty expiration (2007/12/01).
- Owner Info:** Includes fields for Region (Ottawa), Branch (Administration), Sector (Security), Contact (Marcel Leger), Telephone (819-770-2276), Storage Location (Server Room), and PO Number (20050613).
- Employee Info:** Includes fields for List of Employees (Paterson, Martin), ID (1944), Name (Paterson), Given name (Martin), Branch, Telephone (819-770-2276), and Room #.

At the bottom of the window, there are navigation buttons: New, Search, 5 of 10 (with left and right arrows), Save, Delete, Issue, Return, and Exit.

## Caractéristiques du module suivi des biens :

- Détaille quels biens sont assignés a quel employé
- Enregistre la marque, le modèle et numéro de série
- Peut conserver l'information au sujet de la valeur des biens d'actif
- D'écrit ou les biens peuvent normalement être trouvés
- Peut lire presque tous les codes à barres
- Les donnés peuvent être importées d'une source extérieure

## Vue de grille des biens

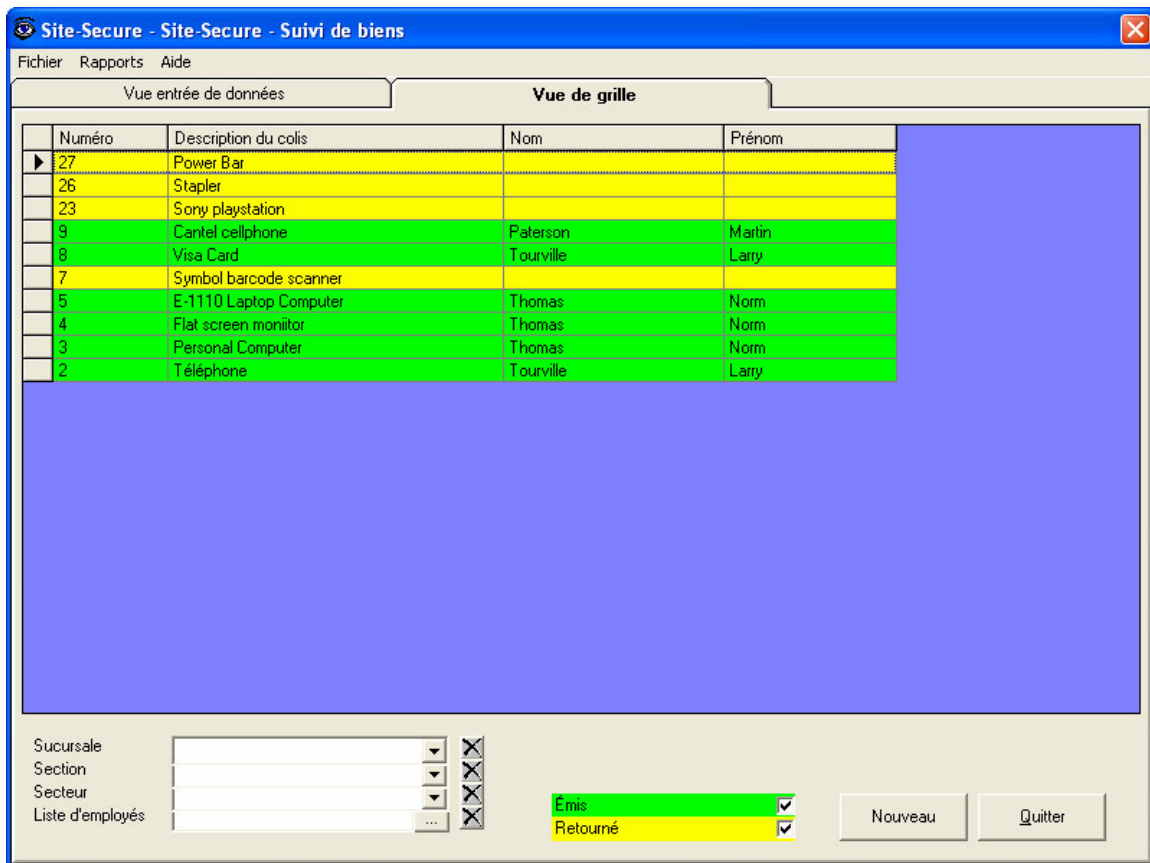

## Possibilités étendues de rapports

Avec le constructeur de rapport Site-Secure, un nombre presque infini de rapports peut être produit pour l'analyse de données et le reportage des statistiques.

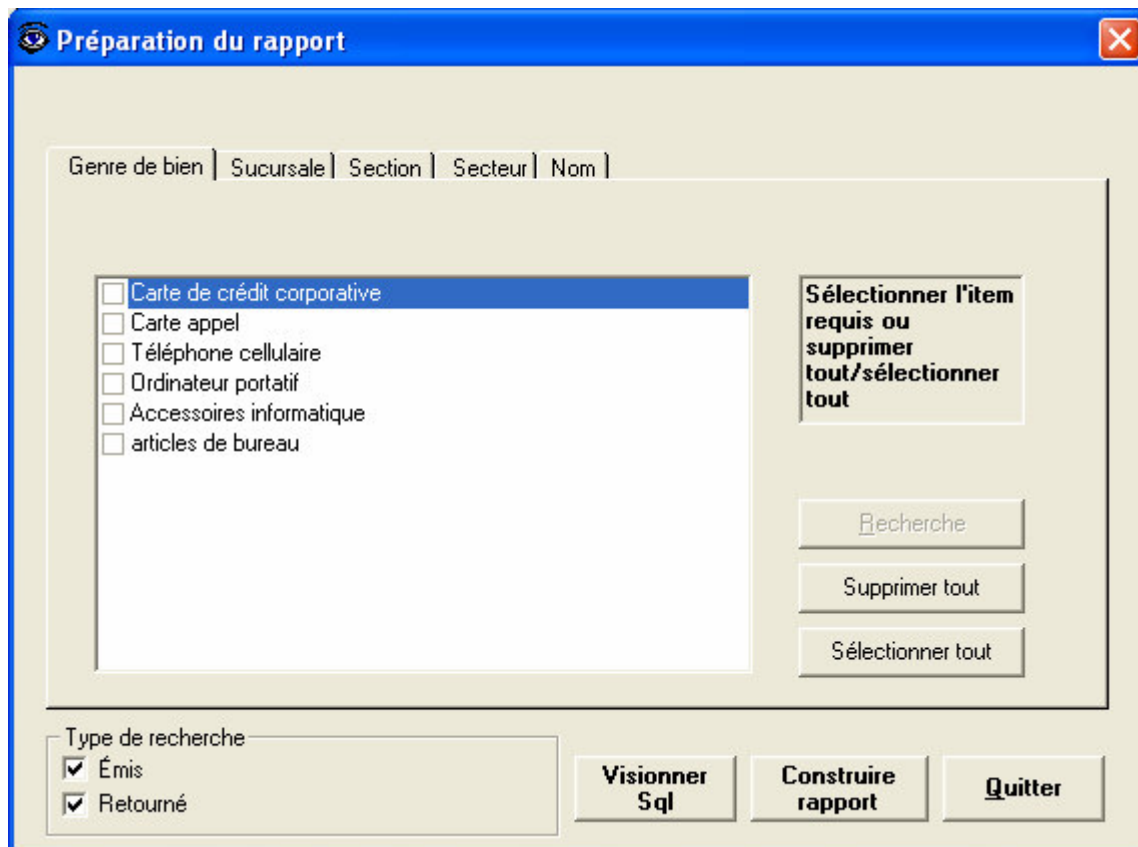

Voici une liste de quelque « rapports rapides » déjà intégrés :

- Production de rapports des biens assignés a une personne en particulier
- Production de rapports des biens entreposer et a quelle endroit
- Production de rapports des biens par catégorie
- Production de rapports des biens par division et par région

