

Site-Secure Logiciel de gérance d'entreprise et de sécurité

Module de Registre d'entrepreneurs

L'emploi de sous-traitant devient de plus en plus commun. Cette pratique à des bénéfices financiers mais aussi, pour les non-initiés, elle contient de nombreux pièges qui peuvent rapidement éroder les bienfaits financiers d'un tel programme. Il est primordiale de savoir quels entrepreneurs seront sur vos lieux, quand (jours, semaines, mois), le nombre de personne et les noms spécifiques des entrepreneurs et leurs employés. Il est aussi important d'avoir un registre de leurs arrivées et de leurs départs du site afin d'estimer les coûts. Cette information est aussi bénéfique si une investigation est nécessaire sur le site. Le logiciel Site-Secure a la capacité de s'adapter avec le système de contrôle d'accès ESMS pour enregistrer automatiquement ou manuellement (via votre réception ou personnel de sécurité) les arrivées et les départs des sous-traitants. Vous pouvez aussi enregistrer ces gens contre un numéro de contrat à des sites multiples le même jour et à des frais de contrats multiples par exemple; apprenti électricien et compagnon ou pour enregistrer le même sous-traitant à des différents endroits et différents taux. Les employés des sous-traitants peuvent être préenregistrés dans la base de données comme visiteurs à contrat avec un enregistrement des dates d'expiration de leurs qualifications, niveau de fiabilité et la date d'expiration, ainsi que la fréquence des visites, par exemple, l'entretien préventif de machineries. Si l'entrepreneur n'arrive pas tel que prévue pour sa visite d'entretien préventif, l'officier de sécurité ou le personnel de liaison de l'entrepreneur peut être averti et les actions appropriées pourront être prises. Les services non rendus ne devraient pas être payés. Les dates ou les étapes franchies peuvent être suivies et rapportées sur une base quotidienne ou hebdomadaire pour assurer qu'il se tienne à la cédule du contrat.

Site-Secure - Site-Secure - Entrepreneurs

Fichier Visionner Outils Rapports Aide

Vue entrée de données Journal de présence Entrepreneur attendu Noms d'employés En attente

Entrepreneur: Site-Secure inc
Agent de liaison: Marcel Leger
Tél entreprise: 819-770-0145
Courriel entreprise: info@sitesecuresoftware.com
BdeC Contrat: S200631
No. de projet: SSW35
Édifices / Sites: Édifice C
Responsable: LARRY TOURVILLE
Téléphone: 819-770-2276
Courriel: larry.tourville@videotron.ca
Détails

Horaire de travail
Du: 2005-01-01 Au: 2007-12-31 Type: Longue durée

Dimanche Lundi Mardi Mercredi Jeudi Vendredi Samedi

de (hrs): 01 00 (HH:MM)
a (hrs): 05 00 (HH:MM)
de (hrs): (HH:MM)
a (hrs): (HH:MM)

Escorte:

Lieu: _____

Stationnement: # véhicules: 1 Endroit: Loading dock

Installation Site-Secure

Noms d'employés

Nom	Prénom	Date naissance	Vérification/fiabilité	Exp. hab. séc.	Émission de badge	Émission de clés
Leger	Marcel	1977-12-15	<input checked="" type="checkbox"/>	2002-01-30	<input checked="" type="checkbox"/>	<input checked="" type="checkbox"/>
Leger	Dany		<input checked="" type="checkbox"/>	2006-10-02	<input type="checkbox"/>	<input type="checkbox"/>
Paterson	Martin		<input checked="" type="checkbox"/>	2007-09-01	<input type="checkbox"/>	<input type="checkbox"/>
Thomas	Norm	1960-12-01	<input checked="" type="checkbox"/>	2006-10-31	<input checked="" type="checkbox"/>	<input checked="" type="checkbox"/>
Tourville	Larry	1967-10-11	<input checked="" type="checkbox"/>	2007-08-06	<input checked="" type="checkbox"/>	<input checked="" type="checkbox"/>

1 de 5

Nouveau Explorer Sauvegarder Rédaction Supprimer Modifier employés Quitter

Caractéristiques du module registre d'entrepreneurs

- Nom de la compagnie
- Information contacte de la compagnie
- Numéro du contrat et du bon de commande
- Date d'expiration du contrat
- Fréquence des visites
- Nombre et nom des employées du sous-traitant
- Horaire de travail
- Qualifications des employés et les dates d'expiration
- Niveau de fiabilité de la compagnie et de ses employés
- Privilèges de stationnement

Possibilités étendues de rapports

Avec le constructeur de rapport Site-Secure, un nombre presque infini de rapports peut être produit pour l'analyse de données et le reportage des statistiques.

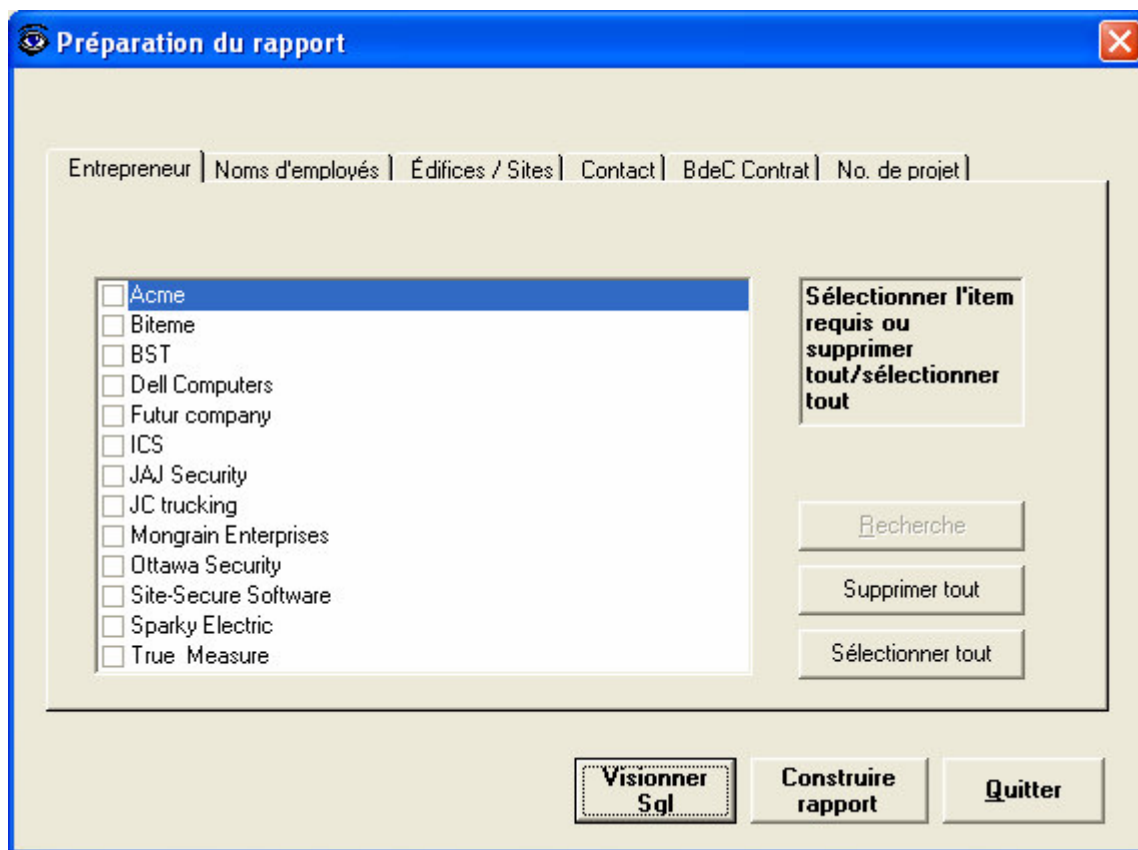

Voici une liste de quelque « rapports rapides » déjà intégrés :

- Production de rapport par compagnie
- Production de rapport par employé
- Production de rapport par heures travaillé par endroit

- Production de rapport par contrat et par bon de commande
- Production de rapport par édifice et endroit
- Production de rapport par exigence d'escorte
- Production de rapport par badge ou par badge électronique émis
- Production de rapport par nombre de badge perdu