

Site-Secure Logiciel de gérance d'entreprise et de sécurité

Module de rapports d'incidents

Le logiciel Site-Secure est conçu pour assembler rapidement l'information lors d'une urgence, afin de répondre efficacement les faits, pour empêcher que l'incident se reproduise. Quelques classifications possibles sont ; signal d'incendie, accidents soutenant des blessures, vol de propriété personnelle ou de corporation, vandalisme etc. Ce module introduit automatiquement l'heure et la date de l'incident ainsi que le nom de l'opérateur. Des clés de vitesse peuvent être sélectionnées pour noter l'information standard rapidement. Le module a la capacité d'ajouter jusqu'à 60000 caractères de texte supplémentaire à main levée. Chaque incident sérieux peut être étudié par plusieurs personnes. Pour assurer une recherche objective, les rapports de chaque investigateur sont isolés. Chaque rapport peut être « verrouillé » après un temps prédéterminé et pourra être modifié seulement en recevant l'autorisation d'un surveillant. Des entrées additionnelles peuvent être ajoutées au même dossier par l'investigateur avec un tampon-date pour chaque nouvelle entrée. Des données supplémentaires illimitées peuvent être insérées dans le dossier pour soutenir le rapport, par exemple, des photos, des vidéos, bande sonore, aussi bien que des textes provenant de l'extérieur. Le module de rapports d'incidents Site-Secure contrôlera les rapports d'incidents afin de libérer le personnel de sécurité pour qu'ils puissent prévenir les incidents et accidents.

Site-Secure - Guardsmark - Rapports d'incidents

Fichier Modifier Visionner Outils Rapports Aide

de rapport: ABC-0116 Région: Territoires nord ouest Date: 2005/08/10
Auteur: LARRY TOURVILLE Secteur: Sécurité Heure: 15:15
Conseil admin: Conseil administration Section: Ressource humaine
Division: Ottawa Security Province: DNT Réf. JQI:
Équipe: A Site: Edifice B
Unité: NIVEAU 1
Perte estimée: \$0 Lieu: 1103

Sujet: SITUATION DAGEUREUSE
Statut: Ouvert Classification: SECRET

Confidentiel **lapse de temps pour modifié ce rapport est expiré.**

Détails | Agents additionnel | Personnes | Véhicules | Ressources externes | Suivis | Recommandations

La piscine est maintenant sans supervision. il serait alors prudent d'installer une enseigne d'information. (Voir photo)
(LARRY TOURVILLE 2005-08-27, 15:47)

Commentaires - superviseur

Suite a une revue de la photo, on a recommander l'installation d'une enseigne indiquant utilisation a votre propre risque. (LARRY TOURVILLE 2005-08-27, 15:47)

2 de 34

Nouveau Explorer Sauvegarder Imprimer Aperçu Distribuer Rédaction Quitter

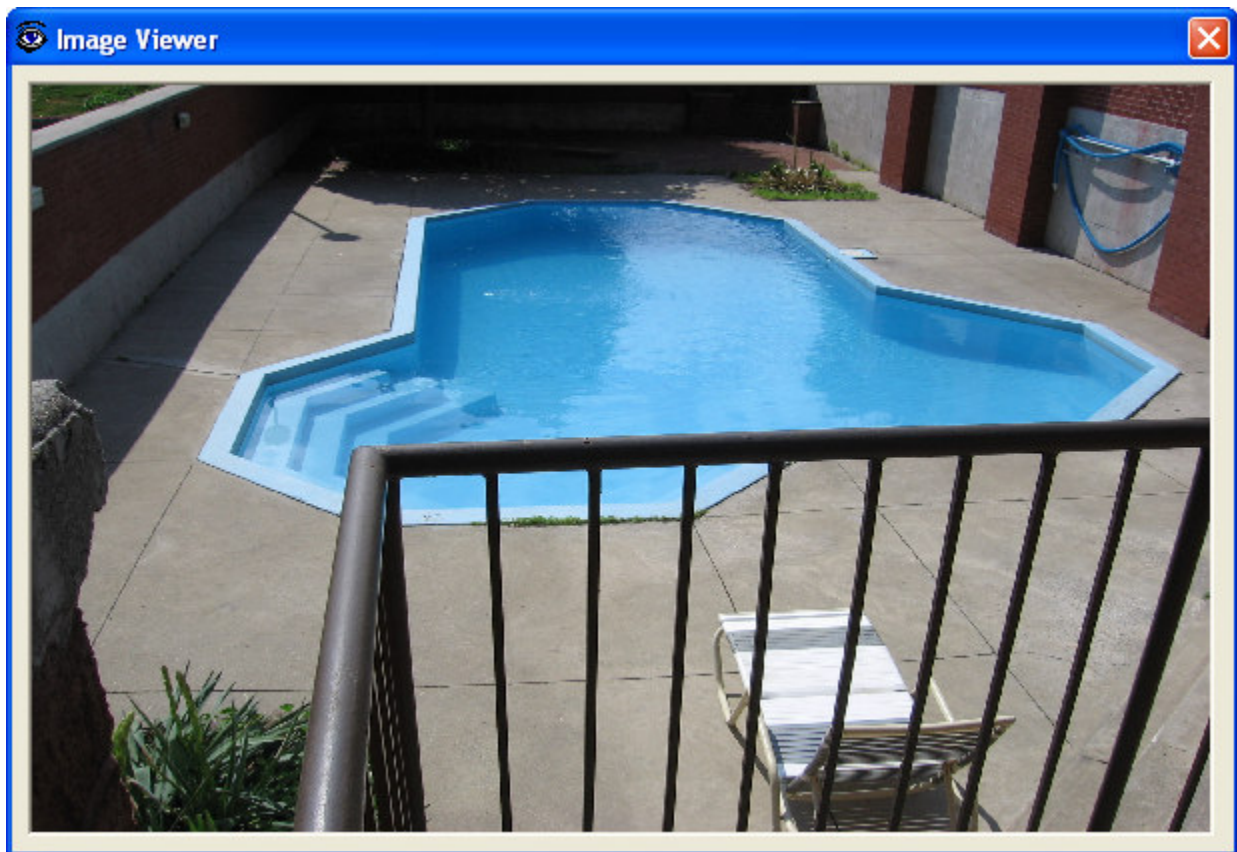

Caractéristiques du module rapport d'incidents:

- Avise instantanément le personnel de base quand les incidents se produisent
- Introduit automatiquement l'heure et la date de l'incident ainsi que le nom de l'opérateur
- Photos, vidéos, bandes sonore, et texte peuvent être attachés à chaque rapport
- Des mots de passe multiple limite l'accès au personnel autorisé
- L'autorisation spécifique exigée pour modifier des rapports après que le dossier est « verrouillé »
- Des rapports « Crystal » peuvent être employés pour produire et adapter l'apparence de vos rapports
- Les rapports peuvent être partagés par l'intermédiaire du réseau interne
- Outil de valeur inestimable aux investigateurs
- Assure que les normes sont respectées pour des questions d'assurance et de responsabilité
- Facilité d'utilisation par les menus définis par l'utilisateur

Rapports

Avec le constructeur de rapport Site-Secure, un nombre presque infini de rapports peut être produit pour l'analyse de données et le reportage des statistiques.

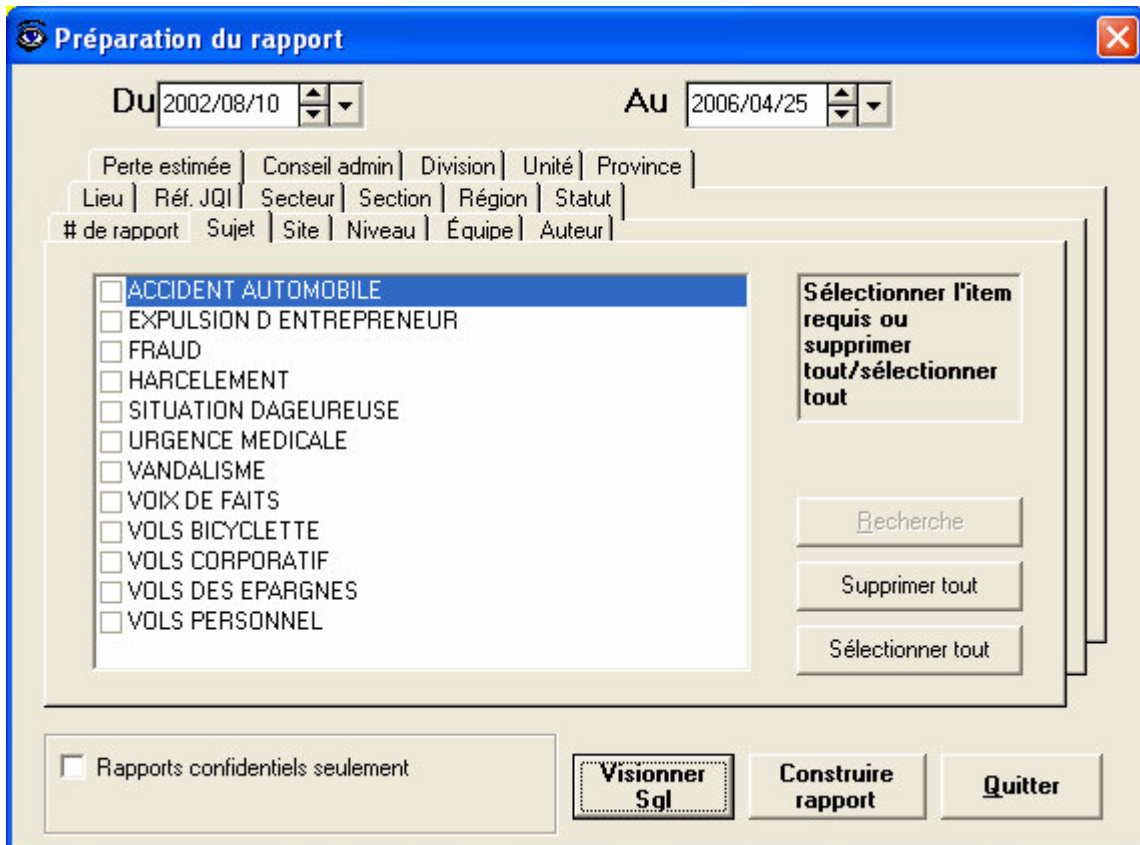

Voici une liste de quelque « rapports rapides » déjà intégrés

- Produit des rapports consolidés de nombreuses sources
- Partage de rapport par l'intermédiaire du courriel
- Rapport sur les tendances d'incident
- Rapport en format « barre » ou « pâté en croûte »
- Rapport sur les heures passé par investigateur et par incident
- Impact financier au point de vue vol et dommages

Site-Secure

Rapports d'incidents - Sommaire par site Site-Secure

Du 2002/08/10
Au 2006/04/25
Imprimé 2006/04/25

	A	B	C	E	Total
ACCIDENT AUTOMOBILE	1	1	2	0	4
EXPULSION D'ENTREPRENEUR	3	2	0	0	5
FRAUD	1	2	0	0	3
HARCELEMENT	1	0	1	0	2
SITUATION D'AGEURÉUSE	0	1	2	0	3
URGENCE MÉDICALE	5	2	0	0	7
VANDALISME	0	2	0	0	2
VOIX DE FAITS	1	0	2	0	3
VOLS CORPORATIF	0	1	0	1	2
VOLS PERSONNEL	0	1	0	0	1
Total	12	12	7	1	32

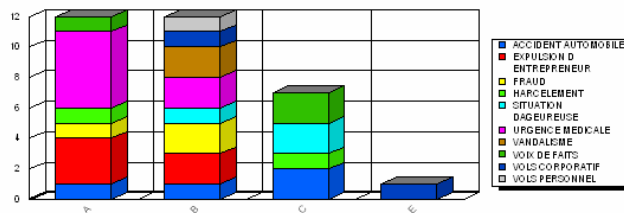

Rapport d'incident via l'internet

Le rapport d'incident via l'internet peut aider aux investigateurs en permettant aux personnes impliquées d'entrer elles-mêmes les informations pertinentes au cas, libérant ainsi le temps de l'investigateur.

Site-Secure peut améliorer l'image d'une entreprise en diminuant les pertes, en sensibilisant les employés et en réduisant le temps nécessaire à produire les rapports d'incidents.

Site-Secure -- Rapport d'incident - Microsoft Internet Explorer

File Edit View Favorites Tools Help

Back Forward Stop Home Search Favorites Refresh Mail

Address http://SiteSecure/IncidentReport.aspx Go Links

Site-Secure Rapport d'incident sysmgr [English] [Français]

de rapport: À déterminer

Date: 2006 Avril 25

Heure: 08 : 16

Province: QUE

Région: Nord ouest

Section: Administration

Conseil admin: SC Direct

Division: Securite

Secteur: Informatique

Site: ÉDIFICE A

Niveau: NIVEAU 1

Lieu: 51

Auteur: LARRY_LAPTOP\sysmgr

Unité: Unite secondaire

Perte estimée: 5000

Sujet: Manifestations

Détails: plusieurs actes de vandalisme.

Sauvegarder Annuler Quitter

Done Local intranet