

Site-Secure Logiciel de gérance d'entreprise et de sécurité

Module de gérance de clés et de rapports

Le module de gérance de clés et de rapports aidera considérablement au contrôle d'inventaire de clé. Ce module est utilisé pour assurer le suivi des transferts de clés, l'émission de clés, le retour de clé, ainsi que le remplacement de clé. Ce module inclue des liens d'information automatiques pour la réémission de clé, l'identification de vieilles clés à être retourné par l'utilisateur aussi bien que toute l'information du code de coupe. Les codes de coupe peuvent être exportés vers une base de données externe pour conserver cette information secrète. Des cylindres de serrure peuvent être enlevés, et catalogué pour la réutilisation à un autre moment. La description de chaque porte peut être conservé, par exemple porte en bois, porte en métal, porte de verre, porte simple ou double, nombre et type de charnières, type de ferme-porte, détails de serrure, serrures électriques, charnières électriques, accès de carte commandé, alarme surveillée, types d'armature, porte scellé au ciment ou creuse. Ces informations peuvent être de valeur inestimable au serrurier, puisqu'il peut correctement se préparer pour la réparation de porte, ainsi diminuant la durée d'immobilisation de la porte brisée. Ce module utilise des données du module de gestion de l'information de personnel pour dépister qui devrait avoir une clé et pour quel endroit, ainsi que la validation de l'autorisation d'émettre une clé et la preuve de l'identité exigée pour recevoir des clés.

Site-Secure - Logiciel de clef

Fichier Modifier Actions Rapports Aide

Anneaux de clefs Cabinet de clefs

Code de coupe Pièce (1) Pièce (2) Charte de clefs Émission de clefs Liste des clefs Liste des usagers Emission temporaire Clefs temporaires non retc

Actions

Émission de clefs Retour de clef Transfert Clef perdue Clef trouvée

Détenteur actuel

Nom Tourville

Prénom Larry

Section Security

Emp. 1916

Téléphone 819-770-7145

Pièce Rm 1123

Code A10

No. sceau

No. clef

Notes

Cabinet maitre Crochet

Site-Secure - Avis de message

! Cette personne a déjà reçu cette clef.

OK

Larry Tourville

| | Code | No. clef | Date émise | Date perdue |
|---|------|----------|------------|-------------|
| ▶ | A10 | 1 | 2006-09-12 | |
| | A10 | 2 | 2006-04-03 | |
| | A10 | 7 | 2006-10-12 | |
| | A11 | 2 | 2006-04-03 | |
| | A8 | 2 | 2006-04-03 | |
| | A8 | 7 | 2006-04-03 | |
| | C13 | 1 | 2006-04-03 | |

Émission de clefs Explorer Imprimer Émission de clefs Émettre clef additionnel Sauvegarder / suivant Compléter transaction Quitter

Caractéristiques du module Gérance des clés et de rapports

- Liens d'information automatique pour le changement de cylindre, la réémission de clés etc.
- Capacités de recherches multiples par code de clés, clés maîtresses, famille de code, etc.
- Indication automatique pour individus sous restrictions, clés demandées et déjà reçus
- Indication automatique si la clé est située dans le cabinet incluant le numéro du crochet
- Numéros d'allocation de clés automatiques lors de la coupe des clés
- Mises à jour automatiques des fichiers d'utilisateurs avec les dates
- Impression automatique de formulaire bilingue de signature de réception de clé
- Gère tous les codes de coupe de clés
- Inclut une base de données compréhensive de quincaillerie de porte et d'inventaire
- Peut résider sur une base de données séparée afin de réhausser la sécurité

Site-Secure - Logiciel de clef

Fichier Modifier Actions Rapports Aide

Anneaux de clefs Cabinet de clefs

Code de coupe Pièce (1) Pièce (2) Charte de clefs Émission de clefs Liste des clefs Liste des usagers Emission temporaire Clefs temporaires non retc

| | Code | No. clef | Crochet | No. sceau | # Emp. | Nom | Prénom | Date émise | Date ▲ |
|---|------|----------|---------|-----------|--------|--------------------|---------------------------|------------|--------|
| ▶ | A10 | 1 | 0 | | 1916 | Tourville | Larry | 2006-09-12 | |
| | A10 | 2 | 0 | | 1916 | Tourville | Larry | 2006-04-03 | |
| | A10 | 3 | 0 | | 2013 | Thomas | Norm | 2006-04-03 | |
| | A10 | 4 | 0 | | 2014 | Leger | Marcel | 2006-04-03 | |
| | A10 | 5 | 0 | | 1944 | Paterson | Martin | 2006-04-03 | |
| | A10 | 6 | 2 | | 0 | Comm Room | Salle comm | 2006-04-03 | |
| | A10 | 7 | 0 | | 1916 | Tourville | Larry | 2006-10-12 | |
| | A10 | 8 | 1 | | 0 | Key ring 5 | Trousseau 5 | 2006-04-03 | |
| | A10 | 9 | 2 | | 0 | Key Ring 3 | Trousseau 3 | 2006-04-03 | |
| | A11 | 12 | 0 | | 2 | Larose | Daniel | 2006-04-03 | |
| | A11 | 13 | 0 | | 731 | Jones | Michelle | 2006-04-03 | |
| | A11 | 11 | 0 | | 229 | Major | Pierre | 2006-04-03 | |
| | A11 | 10 | 2 | | 0 | Key ring 6 | Trousseau 6 | 2006-04-03 | |
| | A11 | 9 | 1 | | 0 | Key Ring 4 | Trousseau 4 | 2006-04-03 | |
| | A11 | 1 | 1 | | 0 | Master Key Cabinet | Cabinet à clés principale | 2006-04-03 | |
| | A11 | 2 | 0 | | 1916 | Tourville | Larry | 2006-04-03 | |
| | A11 | 3 | 0 | | 2013 | Thomas | Norm | 2006-04-03 | |
| | A11 | 4 | 0 | | 2014 | Leger | Marcel | 2006-04-03 | |
| | A11 | 5 | 1 | | 0 | Master Key Cabinet | Cabinet à clés principale | 2006-04-03 | |
| | A11 | 6 | 2 | | 0 | Key Ring 3 | Trousseau 3 | 2006-04-03 | |
| | A11 | 7 | 2 | | 0 | Comm Room | Salle comm | 2006-04-03 | |
| | A11 | 8 | 1 | | 0 | Key ring 5 | Trousseau 5 | 2006-04-03 | |
| | A8 | 3 | 0 | | 2014 | Leger | Marcel | 2006-04-03 | |

Nouveau Explorer Imprimer Sauvegarder Supprimer Quitter

Rapports

Avec le constructeur de rapport Site-Secure, un nombre presque infini de rapports peut être produit pour l'analyse de données et le reportage des statistiques.

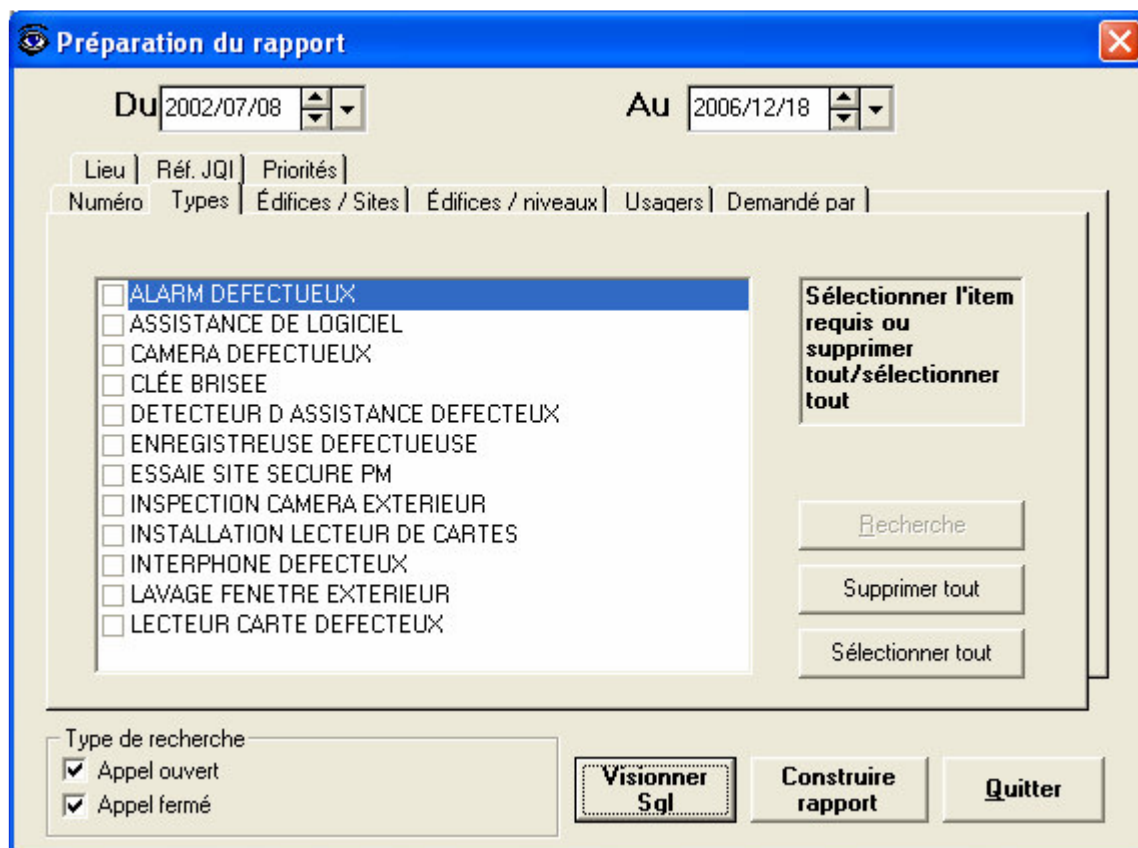

Voici une liste de quelques « rapports rapides » déjà intégrés:

- Produit des rapports avec le nom des individus avec clés, la quantité et pour quelle endroit
- Produit des rapports sur le montant de clés émises par jour, à qui, et pour quelle porte
- Produit des rapports détaillé de quincaillerie de porte incluant la date d'installation
- Produit des rapports classé par porte pour l'entretien de quincaillerie de porte
- Produit des rapports d'émission et de réémission de clé
- Produit des rapports de clés perdues incluant la date, l'heure et le nom de la personne qui a égaré sa clé
- Produit des rapports de quincaillerie de porte et l'inventaire des clés de cette porte