

# Site-Secure Logiciel de gérance d'entreprise et de sécurité

## Module d'Objets Perdus et Trouvés

Le traitement et le cheminement d'objets perdus et trouvés deviennent de plus en plus un défi pour les autorités responsables de cette tâche. Le maintien de fichiers exacts peut épuiser vos ressources. Le module d'objets perdus et trouvés de Site-Secure fût spécifiquement conçu pour aider à enregistrer les détails de ces objets, l'endroit où ils furent trouvés et gardés et si l'article a été transférés à un entrepôt central, son emplacement ainsi que la date et l'heure que le transfert à eu lieu. Il est possible d'enregistrer tous les détails d'un objet trouvé tel que les contenus d'un porte monnaie ou d'une bourse, le nom de celui ou celle qui l'a trouvé, de celui ou celle qui a l'objet en sa possession et sa valeur estimée. Des images digitales des objets peuvent être emmagasinées et des étiquettes d'identification ainsi que les reçus pour la signature du récipiendaire peuvent être imprimés. Si l'article est réclamé, le nom, l'adresse et le numéro de téléphone sont enregistrés ainsi que la date du retour de l'objet. Si l'article n'est pas réclamé suivant une période de temps prédéterminée, il peut être liquidé aux enchères ou donné à une charité; le fichier de sa liquidation est aussi emmagasiné dans la base de données.

The screenshot shows the 'Site-Secure - Objets perdus et trouvés' application window. It features a menu bar with 'Fichier', 'Visionner', 'Rapports', and 'Aide'. The main interface is divided into two panes: 'Vue entrée de données' on the left and 'Vue de grille' on the right. The 'Vue entrée de données' pane contains several dropdown menus for 'Numéro d'article', 'Genre d'article' (set to 'Trouvé'), 'Catégorie d'article' (set to 'Appareils electronic'), 'entrepasé à' (set to 'Bureau principal'), 'Section d'entreposage' (set to 'Section 1'), and 'Huche d'entreposage' (set to '35'). The 'Vue de grille' pane shows a photograph of a black mobile phone with buttons, and two buttons labeled 'Relier la photo' and 'Supprimer la photo'. Below these panes is a 'General' tabbed section with fields for 'Date rapporté' (2002-09-22), 'Site' (ÉDIFICE A), 'Emplacement trouvé' (Entré Principale), 'Trouvé par (nom)' (Kristelle Plouffe), 'Trouvé par (adresse)' (259 Champlain suite 001), 'Trouvé par (téléphone)' (819-770-2276), 'Officier' (Kristelle Plouffe), and 'Valeur estimée' (100). To the right of these fields are fields for 'Date liquidé' (2005/05/18), 'Méthode de liquidation' (DON DE CHARITÉ), 'Emplacement liquidé' (United Way), 'Libéré par' (Martine Leduc), 'Lettre 1 envoyé' (2005-05-03), 'Lettre 2 envoyé' (2005-05-03), 'Lettre 3 envoyé' (2005-05-08), and 'Statut de l'article' (Liquidé). At the bottom, there is a navigation bar with buttons for 'Nouveau', 'Explorer', navigation arrows, a save icon, a close icon, a print icon, and buttons for 'Retrouvé', 'Liquidier', 'Retourner l'article', and 'Quitter'. A status bar at the bottom center shows '1 de 36'.

## Caractéristiques du module d'objets perdus et trouvés

- Description détaillée et le contenu de l'objet
- Où, quand et par qui trouvé
- Impression d'étiquette d'identification
- Numéro de repère auto-généré
- Impression de reçu de retour de l'objet
- Enregistrement du lieu d'entreposage
- Enregistrement de la méthode de disposition
- Enregistrement de la valeur estimée
- Enregistrement de la date, du nom, de l'adresse et du numéro de téléphone du propriétaire
- Emmagasiner de photos digitales de l'objet trouvé
- Enregistrement du nom, de l'adresse et numéro de téléphone de celui ou celle qui a trouvé l'objet



## Rapports

Avec le constructeur de rapport Site-Secure, un nombre presque infini de rapports peut être produit pour l'analyse de données et le reportage des statistiques.

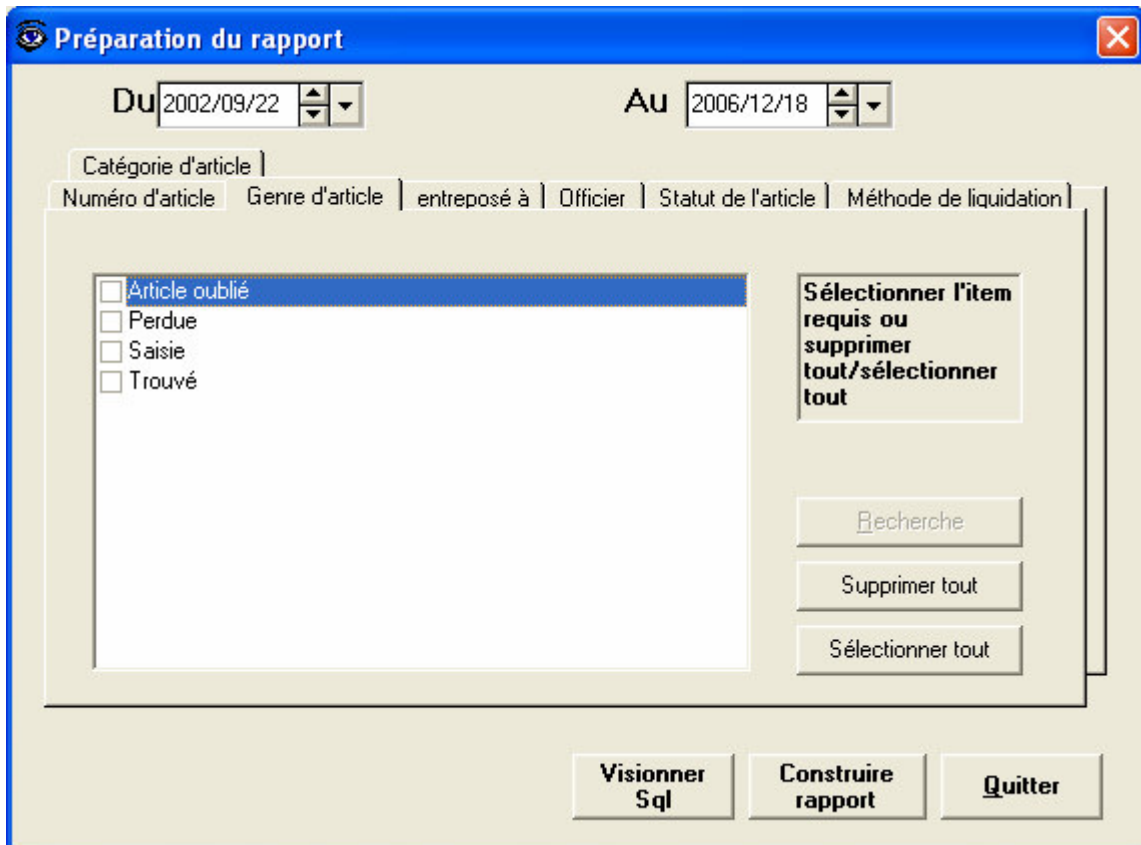

Voici une liste de quelque « rapports rapides » déjà intégrés

- Production de rapport du nombre d'objets trouvés par date
- Production de rapport d'objets par catégorie
- Production de rapport d'objets retournés à leurs propriétaires
- Production de rapport d'objets envoyés aux enchères
- Production de rapport d'objets trouvés par édifice
- Production de rapport d'objets d'une valeur prédéterminée