

Site-Secure Logiciel de gérance d'entreprise et de sécurité

Module de Liste d'accès restreint

Le module de liste d'accès restreint est particulièrement efficace pour aider aux réceptionnistes et aux agents de sécurité à contrôler le vas et viens, des visiteurs, des entrepreneurs ou des employés. L'information au sujet d'un individu avec des restrictions d'accès devrait être gardé confidentiel jusqu'au moment ou cette personne essaie de pénétrer l'emplacement. Chaque fois qu'un nom est entré dans la base de données du logiciel Site-Secure, une recherche s'effectue automatiquement pour jumeler ce nom à un individu avec restriction d'accès. L'orque que la réceptionniste ou l'agent de sécurité introduit le nom de cette personne dans le logiciel, toute l'information pertinente apparaîtra à l'écran. La sévérité des restrictions aussi bien que les détails sur la façon de procéder peuvent être visionné en cliquant sur la « boîte de restriction » au centre de l'écran. Ce module contient les noms, et, si disponible, les images et les pseudonymes de tous les individus ayant n'importe quelle forme de restriction. Les administrateurs peuvent visionner la source et les détails de la restriction. Il est aussi possible d'examiner le nombre de jours qu'une restriction est imposée afin de permettre une conformité avec les lois ou les politiques, ainsi que de supprimer ou de renouveler ces restrictions. Au besoin, l'information est conserver pour plusieurs années ou jusqu'à ce quelle soit supprimer. Si une personne ou des personnes avec restrictions essaient de s'infiltrer, il est possible d'envoyer une « diffusion d'urgence » au personnel ou aux postes prédéfinis, les avertissant qu'une personne avec accès restreintes tente de pénétrer les lieux.

The screenshot displays the 'Site-Secure - Site-Secure - Liste d'accès restreint' application window. The interface is divided into several sections:

- Header:** 'Site-Secure - Site-Secure - Liste d'accès restreint' with a close button (X).
- Menu:** 'Fichier', 'Visionner', 'Rapports', 'Aide'.
- Vue entrée de données / Vue de grille:** Fields for 'Fichier' (SSW10), 'Niveau restreint' (DOIT ETRE ESCORTER), 'Sites restreint' (EDIFICE A), 'Date d'enregistrement' (2002/02/10), 'Section' (Administration), and 'Autorisation' (LARRY).
- Personal Information:** Fields for 'Nom' (Tourtown), 'Prénom' (James), 'Adr. domicile' (259 champlain north), 'Téléphone' (819-770-2276), 'Date naissance' (1964/05/08), 'Sexe' (Masculin), 'Taille' (5 m), 'Poids' (165 kg), 'Cheveux' (Blond), 'Yeux' (Vert), 'Langage' (Anglais), 'Race' (Caucasien), and 'Ethnie' (Musulman).
- Photo:** A photo of a man with glasses and a white shirt, with buttons for 'Relier la photo' and 'Supprimer la photo'.
- Details Section:** Includes 'Source' (Santé Canada), '# de rapport' (2343-34), 'Date revue/d'expiration' (2004/04/13), 'Effacer entrée' (checkbox), and 'Remarques' (Site-Secure inc.).
- Special Procedures:** Checkboxes for 'Est considerer une menace potentiel', 'Source d'embaras', 'Soyer vigilant, cet individue pourrait devenir agressif', and 'Souffre de problème mental'.
- Navigation:** 'Nouveau', 'Explorer', '1 de 2', 'Augmenter restrictions', 'Sauvegarder', 'Supprimer', and 'Quitter'.
- Footer:** A red bar with the text 'Cet info est confidentiel et ne doit pas etre re-distribuer'.

Caractéristiques du module Liste d'accès restreint

- Nom de l'individu
- Niveau de restrictions imposées
- Imposeur de la restriction
- Source de la restriction
- Quantité illimitée de pseudonymes avec image lorsque disponible
- Indicateur du temps imposé sur la restriction
- Boîte de commentaires à caractère illimités
- Vérification des bases de données des visiteurs, des entrepreneurs et des employés
- Enregistre le nombre de fois que l'individu a été aperçu

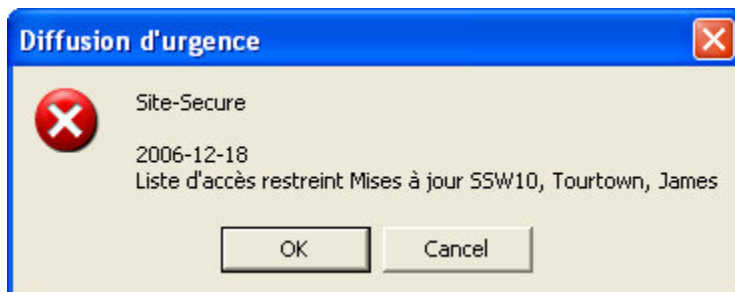
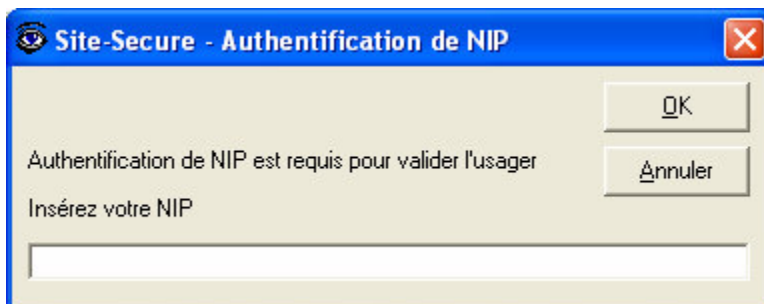

Rapports

Avec le constructeur de rapport Site-Secure, un nombre presque infini de rapports peut être produit pour l'analyse de données et le reportage des statistiques.

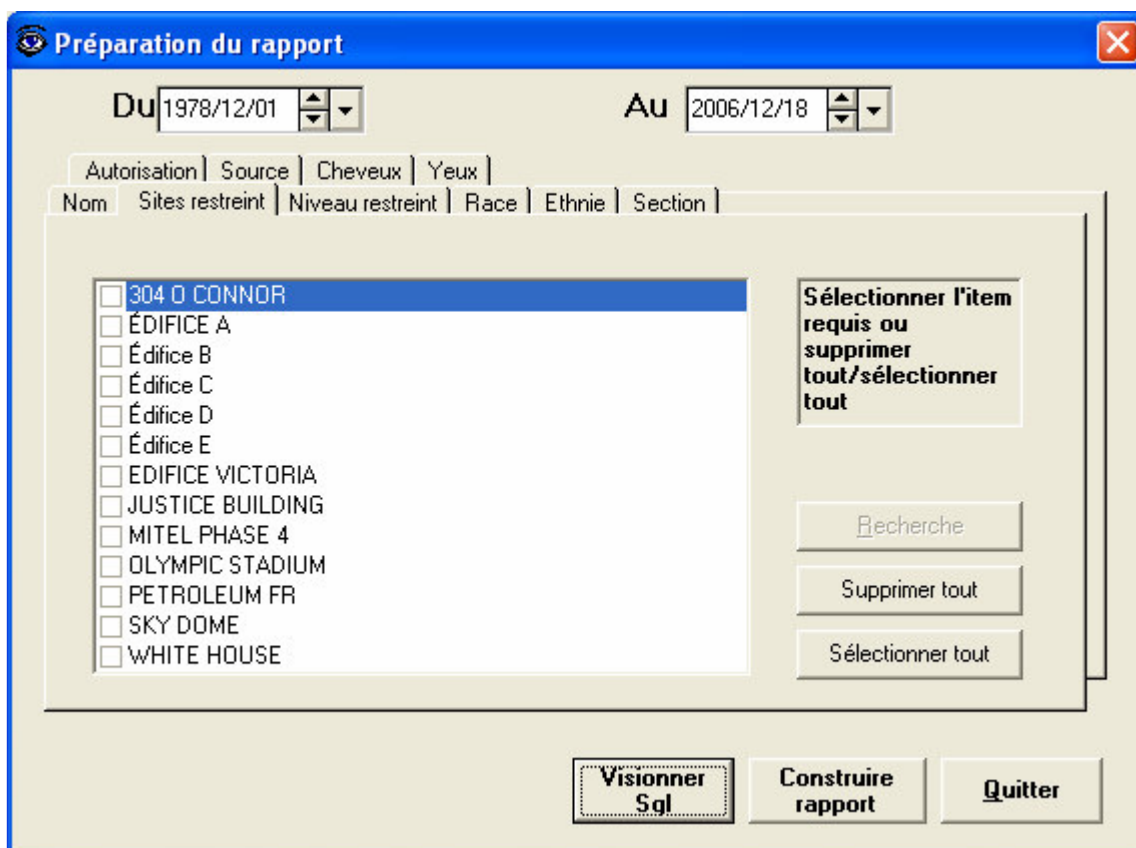

Voici une liste de quelques « rapports rapides » déjà intégrés

- Production de rapports par département
- Production de rapports par nombre d'entrées par individu
- Production de rapports par niveau de restriction
- Production de rapports par source d'accès restreint
- Historique personnalisé des visites d'un individu avec restriction d'accès, indiquant la date, l'heure et les commentaires entrés à chaque visite