

Site-Secure - Logiciel de gérance d'entreprise et de sécurité

Module d'Enregistrement de visiteurs

Le module d'Enregistrement de visiteurs permet aux visiteurs d'être enregistrés à leur arrivée par le garde de sécurité ou la réceptionniste, ils peuvent aussi bien être préenregistrés quelque heures ou quelque jours avant leurs arrivés, ou ils peuvent simplement passer leur permis de conduire devant un module de balayage (4 secondes). Ces méthodes accélèrent le processus d'enregistrement et donne au visiteur un aperçu de l'efficacité de la compagnie et sur l'importance de son arrivée. Le temps typique mis à traité chaque visiteurs diminue d'environ une minute par personne. Ce module peut également stocker l'image d'un visiteur dans la base de données pour faciliter la vérification. L'information au sujet du visiteur est maintenus dans la base de données, l'heure, la dates d'arrivé et du départ du visiteur ainsi que le nom de la personne responsable de ce visiteur. A l'enregistrement, le préposé peut déterminer si le visiteur est tôt ou en retard, a besoin d'un escorte, le genre d'identification acceptable et si ce visiteur ce trouve sur la liste d'accès restreint.

Site-Secure - Site-Secure Software Francais - Enregistrement de visiteur	
Fichier Rapports Liste d'accès restreint Aide	
Vue entrée de données Journal de présence Visiteurs attendus Kiosque d'enregistrement	
Nom de famille	Tourville
Prénom	Larry
Initiale	F
Date naissance	1966/03/01
Entrepreneur	Site-Secure
Titre	représentant
Téléphone	866-877-7773
Fiabilité	Secret
Site	Édifice C
Pièce	1004
Dernière visite	2005/12/09
Nom de liaison	LÉGER, MARCEL
Tél de liaison	239-4030
Nom de liaison alterne	
Tél de liaison alterne	
Autorisé par	Macel Leger
But de la visite	présentation
Détails	svp appeller Mr. Léger
Du	2006/03/14
Au	2006/03/31
Heure d'arrivé	08 50 (HH:MM)
Escorte	<input type="checkbox"/>
Émission de badge permis	<input checked="" type="checkbox"/>
Liste de badges	Badge visiteur
Secteur stationnement	SCOTT
Modèle / Couleur	Honda Civic Rouge
# inmat.	678H667
Prov.	QUE
1 de 5	
Nouveau Explorer Sauvegarder Supprimer Signer l'entrée Signer le départ Quitter	

Caractéristiques du module d'enregistrement des visiteurs :

- Facile à utiliser.
- Raccourcit les délais d'attente à l'arrivée.
- Améliore l'image de l'entreprise.
- Inscription de tous les visiteurs à l'arrivée et au départ.
- Balayage des permis de conduire et prise en charge des illustrations et des pièces d'identité.
- Échelonnable pour les systèmes autonomes et les systèmes internationaux à plusieurs locaux.
- Intégration directe à la Liste d'accès restreints pour les mises en garde instantanées.
- Intégré au système Diffusion d'urgence.
- Émission de badge autocollants ou de cartes d'accès électronique.
- Intégration directe aux systèmes de contrôle d'accès ou de RH pour les listes d'employés.
- Saisie de photo et de signature des visiteurs.
- Liste, en temps réel, le nombre de visiteurs et leur statut dans les installations.
- Obligation d'avoir un agent de sécurité (le cas échéant).
- Liste des exigences d'identification acceptables pour l'admission
- Directives d'accueil spéciales.
- Préinscription des visiteurs via l'internet.

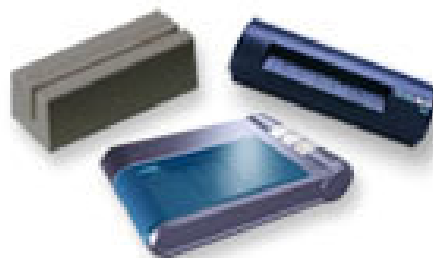

Rapports

Avec le constructeur de rapport Site-Secure, un nombre presque infini de rapports peut être produit pour l'analyse de données et le reportage des statistiques.

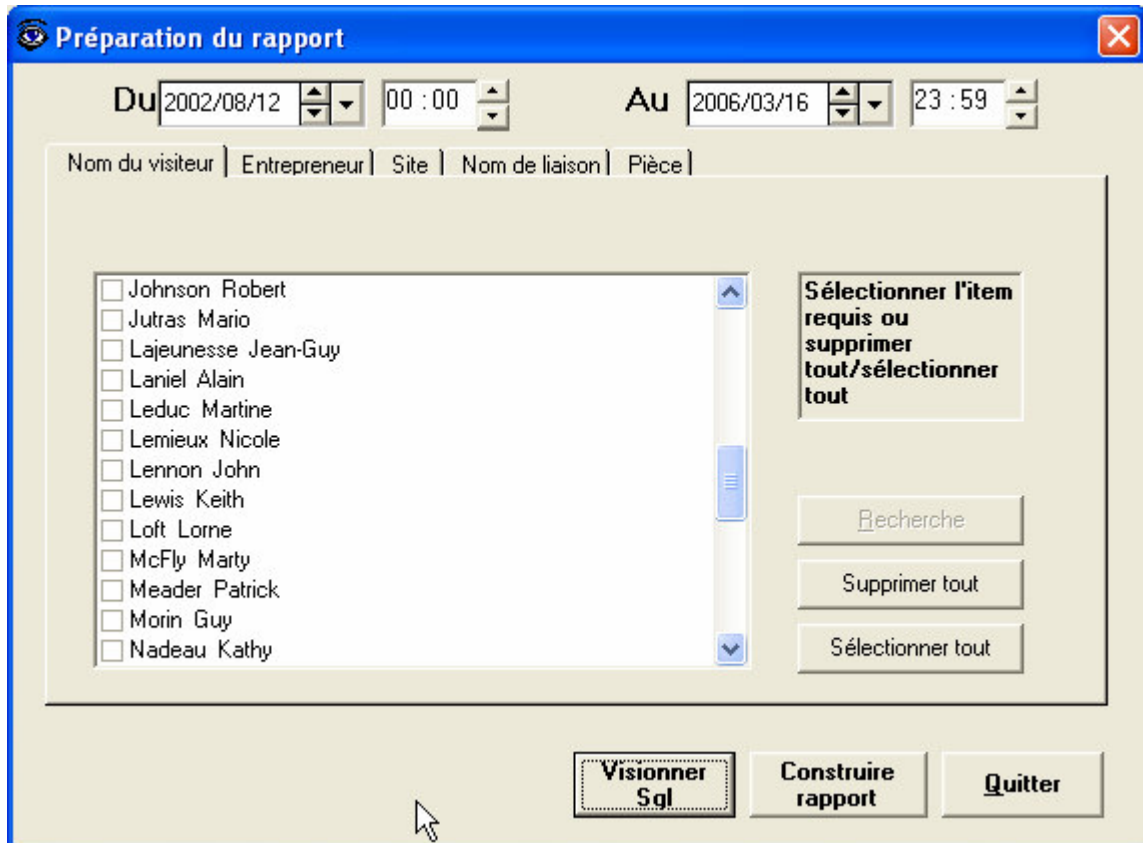

Voici une liste de quelques « rapports rapides » déjà intégrés

- Production de rapport de rassemblement
- Production de rapport des visiteurs attendus aujourd'hui
- Production de rapport des privilèges de stationnement des visiteurs attendus aujourd'hui
- Production de rapport des visiteurs qui ne se sont pas présentés
- Production de rapport des badges ou clés non retournés
- Production de rapport énumérations des visiteurs par endroit
- Production de rapports regroupés sur les personnes présentes par entreprise
- Production de rapports regroupés sur les personnes présentes par endroit
- Production de rapports d'émission de cartes d'accès
- Production de rapports du nombre total de visiteurs par jour, par semaine, par mois
- Production de rapports du nombre total de visiteurs par service, par emplacement, par hôte
- Production de rapports d'une liste des visiteurs qui ont besoin d'escorte

Préinscription des visiteurs sur l'Internet

La préinscription de visiteurs sur Internet ou intranet, quelques heures, quelques jours ou quelques semaines avant sont arrivé est très simple en se servant d'un formulaire de saisie de données. Il permet d'indiquer au préposé à l'accueil qui il doit aviser et où il doit diriger le visiteur à son arrivée.

Site-Secure peut améliorer l'image de l'entreprise et raccourcir le délai d'attente à l'accueil.



The screenshot shows a Microsoft Internet Explorer browser window titled "Site-Secure -- Préinscription de visiteurs". The address bar contains "http://SiteSecure/VisitorPrereg.aspx?lang=fr". The page header includes "Site-Secure.Net", "Site-Secure Software Français", and a language selector for "sysmgr" with options for "[English]" and "[Français]". The main content is a registration form with the following fields:

- Nom de famille:
- Prénom:
- Initiale:
- Entrepreneur:
- Titre:
- Téléphone:
- Nom de liaison: Recherche liaison
- Tél de liaison:
- Nom de liaison alterne: Recherche liaison alterne
- Tél de liaison alterne:
- Site:
- Pièce:
- Du: 2006 Mars 16
- Au: 2006 Mars 16
- Heure d'arrivée: 08 : 00
- But de la visite:
- Détails:

At the bottom of the form are two buttons: "Sauvegarder" and "Sortie". The browser's status bar at the bottom shows "Done" and "Local intranet".